



PIANO STRUTTURALE

L.R. 10 novembre 2014, n. 65

**5 - STRATEGIE DI SVILUPPO
DEL TERRITORIO**

Sindaco
Luigi Vagagnoli
Assessore all'Urbanistica
Francesca Caporali
Responsabile del procedimento
Laura Foschi

Progetto e coordinamento generale
Gianni Sisti
Fabrizio Milesi

Collaborazione al progetto
Carmelo Santoro

Geologia
Andrea Caporali - Geosid S.r.l.
Collaborazione, cartografia e GIS
per gli studi geologici
Alessandro Ciabini

Gennaio 2019 - scala 1:10.000



UTOE (art. 40, c.1)

- A UTOE Cono dell'Amiata**
- Zone a prevalente naturalità (art. 43.4, punto 1)
 - Aree produttive agricole (art. 43.4, punto 2)
 - Ambiti agropastorali inutilizzati interessati da processi di rinaturalizzazione (art. 43.4, punto 3)
 - Insedimenti sparsi del territorio rurale (art. 43.4, punto 4)
 - Insedimenti produttivi-artigianali isolati e insediamenti agricoli intensivi (art. 43.4, punto 5)
 - Ambiti di pertinenza del nucleo rurale di Capannacce (art. 43.4, punto 6)
 - Insedimento della ex miniera del Siele (art. 43.4, punto 7)
 - Sistema della geotermia (art. 43.4, punto 8)
 - Risorse estrattive (art. 43.4, punto 9)
- B UTOE Valle del Paglia**
- Zone a prevalente naturalità (art. 44.4, punto 1)
 - Aree produttive agricole (art. 44.4, punto 2)
 - Insedimenti sparsi del territorio rurale (art. 44.4, punto 3)
 - Insedimenti produttivi-artigianali isolati e insediamenti agricoli intensivi (art. 44.4, punto 4)

- SUB-UTOE (art. 40, c.2)**
- Perimetro SUB-UTOE
- 1 SUB-UTOE Capoluogo (art. 45)
 - 2 SUB-UTOE Quaranta (art. 46)
 - 3 SUB-UTOE Saragiolo e Tre Case (art. 47)
 - 4 SUB-UTOE Casa del Corto (art. 48)

- Territorio urbanizzato
- Aree di pertinenza degli insediamenti
- Aree di pertinenza paesistica del Centro storico
- Aree di riqualificazione paesistica e ambientale
- Insedimenti in area periurbana
- Strutture destinate all'attività florovivaistica
- Attrezzature di interesse generale in area periurbana
- Viabilità e spazi accessori

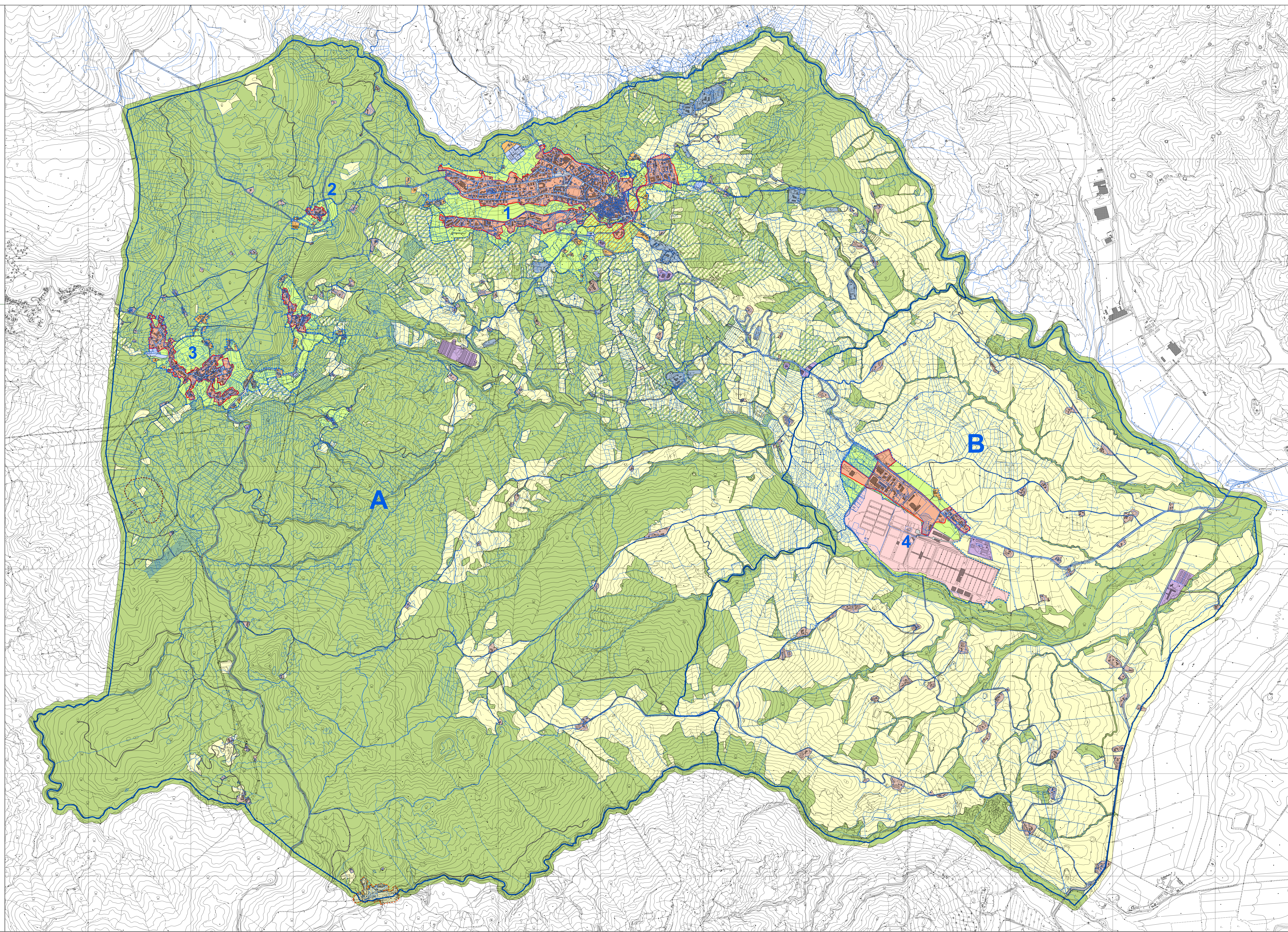

PS 5 LEGENDA