



PIANO STRUTTURALE

L.R. 10 novembre 2014, n. 65

**5 - STRATEGIE DI SVILUPPO
DEL TERRITORIO**

Sindaco
Luigi Vagagnini

Assessore all'Urbanistica
Frances Caporali

Responsabile del procedimento
Laura Foschi

Progetto e coordinamento generale
Gianni Vieti

Fabrizio Milesi

Collaborazione al progetto
Camilla Santarelli

Geologia
Andrea Caporali - Geosid S.r.l.

Collaborazione, cartografia e GIS
per gli studi geologici
Alessandro Ciabini

Gennaio 2019 - scala 1:10.000



UTOE (art. 40, c.1)

A UTOE Cono dell'Amiata

- Zone a prevalente naturalità (art. 43.4, punto 1)
- Aree produttive agricole (art. 43.4, punto 2)
- Ambiti agropastorali inutilizzati interessati da processi di rinaturalizzazione (art. 43.4, punto 3)
- Insediamenti sparsi del territorio rurale (art. 43.4, punto 4)
- Insediamenti produttivi-artigianali isolati e insediamenti agricoli intensivi (art. 43.4, punto 5)
- Ambiti di pertinenza del nucleo rurale di Capannacce (art. 43.4, punto 6)
- Insediamento della ex miniera del Siele (art. 43.4, punto 7)
- Sistema della geotermia (art. 43.4, punto 8)
- Risorse estrattive (art. 43.4, punto 9)

B UTOE Valle del Paglia

- Zone a prevalente naturalità (art. 44.4, punto 1)
- Aree produttive agricole (art. 44.4, punto 2)
- Insediamenti sparsi del territorio rurale (art. 44.4, punto 3)
- Insediamenti produttivi-artigianali isolati e insediamenti agricoli intensivi (art. 44.4, punto 4)

SUB-UTOE (art. 40, c.2)

Perimetro SUB-UTOE

- 1 SUB-UTOE Capoluogo (art. 45)
- 2 SUB-UTOE Quaranta (art. 46)
- 3 SUB-UTOE Saragiolo e Tre Case (art. 47)
- 4 SUB-UTOE Casa del Corto (art. 48)

- Territorio urbanizzato
- Aree di pertinenza degli insediamenti
- Aree di pertinenza paesistica del Centro storico
- Aree di riqualificazione paesistica e ambientale
- Insediamenti in area periurbana
- Strutture destinate all'attività florovivaistica
- Attrezzature di interesse generale in area periurbana
- Viabilità e spazi accessori

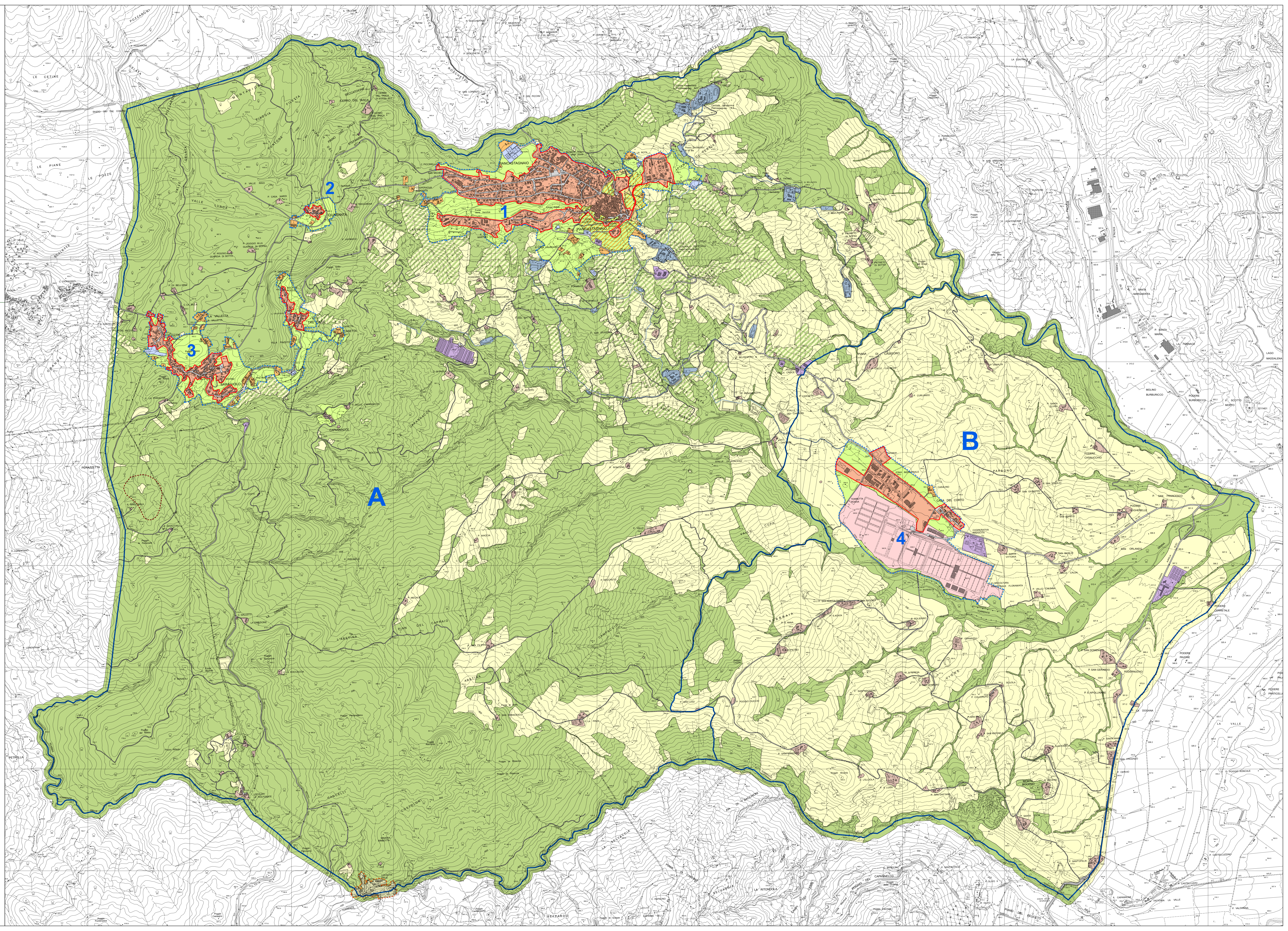

PS 5
LEGENDA